

平成 3 0 年 度

事 業 報 告 書

社会福祉法人 小矢部市社会福祉協議会

目 次

	(ページ)
平成30年度 社会福祉法人小矢部市社会福祉協議会 事業報告	1
1 法人運営事業	1
2 企画広報事業	2
3 ふれあいのまちづくり事業	2
4 ホームヘルプセンター事業	5
5 デイサービスセンター事業	6
6 居宅介護支援事業	6
7 在宅介護支援センター事業	7
8 ボランティアセンター事業	7
9 介護予防事業ミニ・デイ「いずみの園」	7
10 高齢者健康交流センター事業（公益事業）	9
11 ふれあいセンター事業（公益事業）	9
12 小矢部老人福祉センター「寿永荘」（収益事業）	10
その他	
社会福祉法人小矢部市社会福祉協議会組織図について	11
社会福祉法人小矢部市社会福祉協議会理事・監事名簿について	12
社会福祉法人小矢部市社会福祉協議会評議員名簿について	13
社会福祉法人小矢部市社会福祉協議会職員名簿について	14

平成30年度 社会福祉法人小矢部市社会福祉協議会 事業報告

今日「団塊の世代」が高齢者世代となり、少子高齢化や人口減少の進行に伴い、社会的孤立や生活困窮、介護・子育てへの不安など地域における福祉課題が多様化しております。

このような状況にあつて、当会では、「自助」「共助」「互助」「公助」の精神のもと、地域における福祉活動の充実等を図り、第5次小矢部市地域福祉活動計画の基本理念である「みんなで支えあい、助けあう笑顔のあふれるまちづくり」に向けて取り組んでまいりました。

1 法人運営事業

各種事業の情報提供を積極的に推進し、円滑な事業展開を図ってまいりました。
主な事業内容等については、以下のとおりです。

年 月 日	行 事 名	開催場所
平成30年4月18日	第1回地域総合福祉推進連絡協議会	総合保健福祉センター
5月11日	第1回理事会	みなし決議
5月17日	監事会	総合保健福祉センター
5月17日	市共同募金委員会監査会	総合保健福祉センター
5月22日	市共同募金委員会	総合保健福祉センター
5月24日	評議員選任・解任委員会	総合保健福祉センター
5月29日	第1回正副会長会議、第2回理事会	総合保健福祉センター
5月30日	市福祉教育推進委員会	総合保健福祉センター
6月13日	定時評議員会	総合保健福祉センター
6月20日	第2回地域総合福祉推進連絡協議会	総合保健福祉センター
6月21日	市ボランティアセンター運営委員会	総合保健福祉センター
6月29日	寿永荘運営委員会	寿永荘
7月26日	市町村社会福祉協議会会長会議	パレブラン高志会館
8月3日	砺波地区社会福祉協議会会長・事務局長連絡会	草の家
8月7日	市町村社会福祉協議会専務・常務理事、事務局長会議	サンシップとやま
8月9日	第2回正副会長会議、第3回理事会（表彰審査会）	総合保健福祉センター
8月20日	第1回市社会福祉法人連絡会	総合保健福祉センター
8月22日	第3回地域総合福祉推進連絡協議会	総合保健福祉センター
9月25日	福祉作文審査会	総合保健福祉センター
9月28日	第2回市社会福祉法人連絡会	ばんば
10月17日	第4回地域総合福祉推進連絡協議会	総合保健福祉センター
10月18日	富山県社会福祉大会	富山県民会館
11月6日	市社会福祉協議会役員・地区社協長合同視察研修	入善町社会福祉協議会
11月28日	第3回正副会長会議	小矢部市役所

年 月 日	行 事 名	開催場所
平成 30 年 11 月 28 日	市社会福祉大会決議文陳情（市関係機関へ）	小矢部市役所
11 月 28 日	財政援助団体等監査	小矢部市役所
12 月 9 日	「フードドライブおやべ」による食品頒布会	総合保健福祉センター
12 月 19 日	第 5 回地域総合福祉推進連絡協議会	総合保健福祉センター
平成 31 年 1 月 25 日	第 4 回理事会	寿永荘
2 月 20 日	第 6 回地域総合福祉推進連絡協議会	総合保健福祉センター
2 月 27 日	市町村社会福祉協議会専務・常務理事、事務局長会議	サンシップとやま
2 月 27 日	市町村共同募金委員会事務局長連絡会議	サンシップとやま
2 月 28 日	地域総合福祉推進連絡協議会から市へ要望書を提出	小矢部市役所
3 月 5 日	苦情解決委員会第三者委員打合せ会	総合保健福祉センター
3 月 6 日	第 3 回市社会福祉法人連絡会	総合保健福祉センター
3 月 27 日	第 4 回正副会長会議、第 5 回理事会、評議員会	総合保健福祉センター

2 企画広報事業

(1) 機関紙発行事業

広報誌「福祉おやべ こだま」を年 6 回発刊しました。

(2) 社会福祉大会事業

平成 30 年 10 月 27 日（土）午後 1 時よりクロスランドおやべ「セレナホール」にて、第 57 回小矢部市社会福祉大会を開催しました。

式典では、社会福祉協議会長表彰（17 個人、2 団体）、善意銀行頭取感謝（1 団体）、福祉作文入選者（小学生 4 名、中学生 3 名、高校生 2 名）を表彰しました。また、議事において宣言・決議（案）が採択されました。

福祉教育に関する発表では、最優秀作文朗読発表、小矢部園芸高等学校の福祉教育実践事例発表がありました。

最後に、おやべ脳トレクラブによる講演がありました。「おそくないよ！さあ、はじめよか！脳トレ」と題して、会場みなさんに脳トレを体験していただきました。

3 ふれあいのまちづくり事業

地域住民のニーズに対応した地域福祉の充実を図るため、各種事業を展開しました。

(1) 総合相談センター事業

法律相談、消費生活法律相談、行政・人権相談、住宅・リフォーム相談、悩みごと相談、結婚相談等さまざまな相談会を開催しております。

女性の方も相談しやすいよう、女性弁護士が担当する「女性弁護士による法律相談」を新設しました。

◇相談状況（件数）

相談 月	法律相談	消費生活 法律相談	女性弁護 士による 法律相談	行政・ 人権相談	住宅・ワ ーム相談	悩みごと 相 談	結婚相談	その他 相 談	計
4月	6	4	0	0	0	2	2	1	15
5月	0	2	4	0	0	1	4	4	15
6月	4	2	4	1	1	1	5	1	19
7月	0	0	3	0	0	0	4	0	7
8月	1	0	0	0	0	0	8	0	9
9月	3	3	3	1	1	2	5	4	22
10月	5	2	3	0	0	0	4	3	17
11月	2	1	2	0	0	0	2	3	10
12月	4	2	0	0	0	1	8	0	15
1月	1	0	2	0	0	1	3	1	8
2月	5	3	5	1	0	2	2	0	18
3月	6	5	2	0	1	0	6	2	22
計	37	24	28	3	3	10	53	19	177
前年度	35	23		7	7	9	106	25	212

※その他相談は、社協窓口での相談。

(2) 健康増進推進事業

日頃、閉じこもりがちな高齢者を対象に「いきいきスポーツ大会」を平成30年9月27日（木）にクロスランドおやべ「メインホール」にて実施しました。

(3) 地域総合福祉活動推進事業

地域住民のニーズに対応した地域福祉の充実を図るため、地域福祉活動や生活支援等を推進しています。

◇ケアネット活動状況（件数）

	見守り	話し相手	ゴミ出し	買物代行	除雪	外出 付添い	その他	計
4月								
5月	3,536	858	120	0	0	35	50	4,599
6月								
7月								
8月	3,555	823	108	2	0	68	83	4,639
9月								
10月								
11月	3,733	939	119	2	0	48	61	4,902
12月								
1月								
2月	3,513	914	103	14	0	25	168	4,737
3月								
計	14,337	3,534	450	18	0	176	362	18,877
前年度	14,835	3,537	358	10	90	118	231	19,179

(4) いきいきサロン事業

◇いきいきサロン登録団体状況 (平成31年3月末現在)

	会員数	開催回数	参加人数	助成回数
地区社会福祉協議会単位	2,157	108	4,763	107
地区社会福祉協議会単位外(地域グループ)	3,780	804	11,845	618
計	5,937	912	16,608	725

(5) 高齢者支援事業

民生委員・児童委員、高齢福祉推進員、地区社協共同研修会の開催

・平成30年8月11日(土)午後1時30分～

講演講師：一般社団法人 寺本社会福祉士事務所 代表 寺本 紀子 氏

(6) 在宅支援活動体制事業

◇ほのぼの福祉世帯カード登録状況 (平成31年3月末現在)

	一人暮らし高齢者	高齢者世帯	要介護高齢者	計(世帯)
西部	34	6	0	40
中部	20	9	0	29
東部	41	3	1	45
北部	24	17	3	44
南部	33	23	1	57
南谷	40	11	0	51
壇生	45	15	4	64
松沢	30	23	3	56
正得	18	21	4	43
荒川	21	12	2	35
若林	19	36	2	57
子撫	11	8	0	19
宮島	10	9	1	20
北蟹谷	37	32	5	74
津沢	53	35	1	89
水島	33	4	2	39
蕨波	42	12	2	56
東蟹谷	19	20	1	40
計	530	296	32	858
前年度	543	321	38	902

(7) ファミリー・サポート・センター事業

働く人たちの仕事と子育ての両立を支援しています。子育てを頼みたい人(利用会員)とお手伝いできる人(協力会員)が、育児について助け合う会員組織です。

ファミリー・サポート・センター研修会の開催

・平成30年12月12日(水)午後1時30分～

◇ファミリー・サポート・センター登録及び利用状況 (平成31年3月末現在)

利用会員	57人	協力会員	49人	相互会員	0人	利用回数	344回
------	-----	------	-----	------	----	------	------

(8) 日常生活自立支援事業

この事業は、判断能力が不十分な人のために金銭管理サービス等を提供するものです。

◇日常生活自立支援事業状況 (平成31年3月末現在)

相談援助件数	294 件	利用者数	32 人	生活支援員数	19 人
--------	-------	------	------	--------	------

(9) 障がい者理解促進研修・啓発事業

障がい者に対する理解促進を目的とした体験や交流を行いました。

- ・平成30年8月1日(水) ふれあい体験教室 ～車いすバスケットに挑戦!～

講師：障がい者スポーツ指導員 野澤 拓哉 氏

- ・平成30年12月15日(土) ふれあい体験教室 ～クリスマス会～

講師：すばるの会(点字サークル)、あかつきの会(市視覚障害者協会)の皆さん

(10) 善意作品頒布会事業

平成30年11月16日(金)～19日(月)の4日間に亘り、市総合保健福祉センターにて開催しました。全出展数は118点、内訳は色紙(画)が84点、色紙(書)が19点、陶芸・木工等が15点でした。全売上金は945,200円でした。

(11) 生活困窮者自立支援事業

生活困窮状態に陥っている方、また陥る可能性のある方に対して、個々の状況に応じた相談支援を行い、自立促進を図っています。

◇生活困窮者自立支援事業実施状況 (平成31年3月末現在)

新規相談受付数	22 件	プラン作成件数	18 件	一般就労者数	1 人
---------	------	---------	------	--------	-----

4 ホームヘルプセンター事業

小矢部市社協ホームヘルプセンターでは、介護保険法・障害者総合支援法における要介護・要支援状態に認定された方や、障がい者認定された方の家事や介護に関する支援をしています。

◇ホームヘルプセンター利用者数・利用回数

	介護保険(要介護)		総合事業(要支援)		障害福祉サービス		ファミリーケア		計	
	利用者数	延べ回数	利用者数	延べ回数	利用者数	延べ回数	利用者数	延べ回数	利用者数	延べ回数
4月	45	458	16	83	18	136	0	0	79	677
5月	52	504	14	85	18	129	0	0	84	718
6月	53	490	16	82	19	142	0	0	88	714
7月	50	496	15	74	18	142	0	0	83	712
8月	52	524	14	68	18	136	0	0	84	728
9月	53	500	15	67	17	120	0	0	85	687
10月	58	634	16	73	15	116	0	0	89	823
11月	56	602	13	60	15	113	0	0	84	775
12月	55	550	13	60	15	108	0	0	83	718
1月	57	571	12	60	16	111	0	0	85	742
2月	63	619	14	69	17	131	0	0	94	819
3月	57	606	15	78	17	142	0	0	89	826
計		6,554		859		1,526		0		8,939
前年度		5,947		981		1,436		0		8,364

5 デイサービスセンター事業

小矢部市デイサービスセンターでは、介護保険法・障害者総合支援法における要介護、要支援状態に認定された方や、障がい者認定された方にご利用いただいております。

◇デイサービスセンター利用者数・利用回数

	介護保険		総合事業		障害福祉サービス		計	
	利用者数	延べ回数	利用者数	延べ回数	利用者数	延べ回数	利用者数	延べ回数
4月	60	427	10	47	0	0	70	474
5月	58	479	8	48	0	0	66	527
6月	59	477	9	43	0	0	68	520
7月	61	496	12	48	0	0	73	544
8月	61	508	11	56	0	0	72	564
9月	58	495	12	47	0	0	70	542
10月	58	525	11	50	0	0	69	575
11月	57	499	11	46	0	0	68	545
12月	58	493	8	34	0	0	66	527
1月	57	488	9	36	0	0	66	524
2月	59	468	4	15	0	0	63	483
3月	59	514	5	25	0	0	64	539
計		5,869		495		0		6,364
前年度		6,028		413		21		6,462

6 居宅介護支援事業

小矢部市社会福祉協議会「居宅介護支援事業所」では、要介護・要支援（予防）認定を受けた方と契約後、ご本人やご家族の意向を受け、介護サービスの利用計画（ケアプラン）を作成し、在宅において自立した日常生活を営むことができるようお手伝いします。

◇「居宅介護支援事業所」利用者数

	介護保険	介護保険（予防）	介護保険（総合）	介護予防事業ミニ・デイ
4月	100	11	11	102
5月	100	10	11	94
6月	106	8	11	95
7月	105	9	12	98
8月	105	10	11	92
9月	103	10	14	87
10月	104	11	11	93
11月	103	12	10	91
12月	107	12	10	87
1月	101	11	11	82
2月	96	10	11	86
3月	95	9	10	83
計	1,225	123	133	1,090
前年度	1,217	125	93	1,267

7 在宅介護支援センター事業

小矢部市在宅介護支援センターでは、大谷校下・埴生地区にお住まいの在宅要援護高齢者とその家族に在宅介護等の相談に応じ、各種の保健福祉サービスが受けられるように支援しています。また、介護予防事業や高齢者等を介護している家族に対して家族介護教室を実施しています。

◇在宅介護支援センター相談件数・利用人数

	相談件数	介護予防教室(人)	家族介護教室(人)
4月	37		
5月	32		
6月	39	72	
7月	33	49	
8月	42	35	
9月	35	99	18
10月	34	85	13
11月	27	66	44
12月	29		44
1月	42		
2月	37		
3月	41		
計	428	406	119
前年度	366	472	122

8 ボランティアセンター事業

小矢部市ボランティアセンターでは、小矢部市のボランティア活動の拠点として、ボランティア活動をしたい人とボランティアを求めている人等の様々な相談に応じております。

◇ボランティアセンターの主な事業活動

開催年月日	事業名	参加・対象人数
平成30年5月10日～10月4日(計21回)	手話奉仕員養成講習会【入門課程】	21人
平成30年7月29日、8月3日、8月7日	サマーボランティアスクール	46人
平成30年9月23日、11月30日	災害ボランティアコーディネーター研修会	50人
年間通し	ボランティア保険事業	2,624人

9 介護予防事業ミニ・デイ「いずみの園」

(1) 老人福祉センター

小矢部老人福祉センター「寿永荘」においては、介護予防・日常生活支援総合事業の通所型事業所として介護予防事業ミニ・デイ「いずみの園」を実施しています。利用者が住み慣れた地域で自立した日常生活を送ることができるよう、レクリエーションや体操、趣味活動を取り入れ、介護予防の支援を行っています。

◇介護予防事業ミニ・デイ「いずみの園」利用状況

	登録者数	利用者数
4月	78	220
5月	75	222
6月	77	231
7月	78	226
8月	75	241
9月	74	180
10月	73	223
11月	73	235
12月	73	218
1月	71	202
2月	72	203
3月	71	224
計		2,625
前年度		2,279

(2) つぎわランド通所型事業

高齢者健康交流センター「つぎわランド」においては、介護予防・日常生活支援総合事業の通所型事業所として介護予防事業ミニ・デイ「いずみの園」を実施しています。利用者が住み慣れた地域で自立した日常生活を送ることができるよう、レクリエーションや体操、趣味活動を取り入れ、介護予防の支援を行っています。

◇介護予防事業ミニ・デイ（つぎわランド）利用状況

	登録者数	利用者数
4月	66	207
5月	67	207
6月	68	226
7月	65	214
8月	66	210
9月	64	188
10月	62	212
11月	62	206
12月	59	175
1月	59	168
2月	58	174
3月	58	179
計		2,366
前年度		2,342

10 高齢者健康交流センター事業（公益事業）

市からの指定管理者として「つざわランド」、「あらかわサロン」の管理運営を行っています。

◇あらかわサロン利用状況

	利用者数
4月	19
5月	146
6月	276
7月	182
8月	895
9月	411
10月	123
11月	443
12月	222
1月	218
2月	69
3月	249
計	3,253
前年度	3,261

11 ふれあいセンター事業（公益事業）

市の委託を受け、おやべ温泉「タワーの湯」の管理運営を行い、住民の健康保持・増進を図っています。

◇ふれあいセンター利用状況

	利用者数
4月	2,166
5月	2,055
6月	2,000
7月	2,041
8月	1,847
9月	2,043
10月	2,010
11月	1,967
12月	1,967
1月	2,218
2月	2,120
3月	2,585
計	25,019
前年度	26,929

12 小矢部老人福祉センター「寿永荘」(収益事業)

高齢者の憩いの場として、また、市民の利用に供する保養施設として運営を図ると共に、介護予防の拠点施設として施設の充実を図っています。

◇年間利用状況

	高齢者	一般	子ども	計(人)
日帰り	11,531	103	9	11,643
宿泊	115	431	46	592
計	11,646	534	55	12,235
前年度	12,920	575	8	13,503

◇月別利用状況

	利用者数	内、日帰り	内、宿泊
4月	1,255	1,151	104
5月	1,199	1,110	89
6月	1,520	1,460	60
7月	781	771	10
8月	838	644	194
9月	699	654	45
10月	1,031	987	44
11月	803	787	16
12月	836	824	12
1月	1,048	1,048	0
2月	945	941	4
3月	1,280	1,266	14
計	12,235	11,643	592
前年度	13,503	13,015	488

小矢部市社会福祉協議会 組織図

【平成 31 年 4 月 1 日現在】

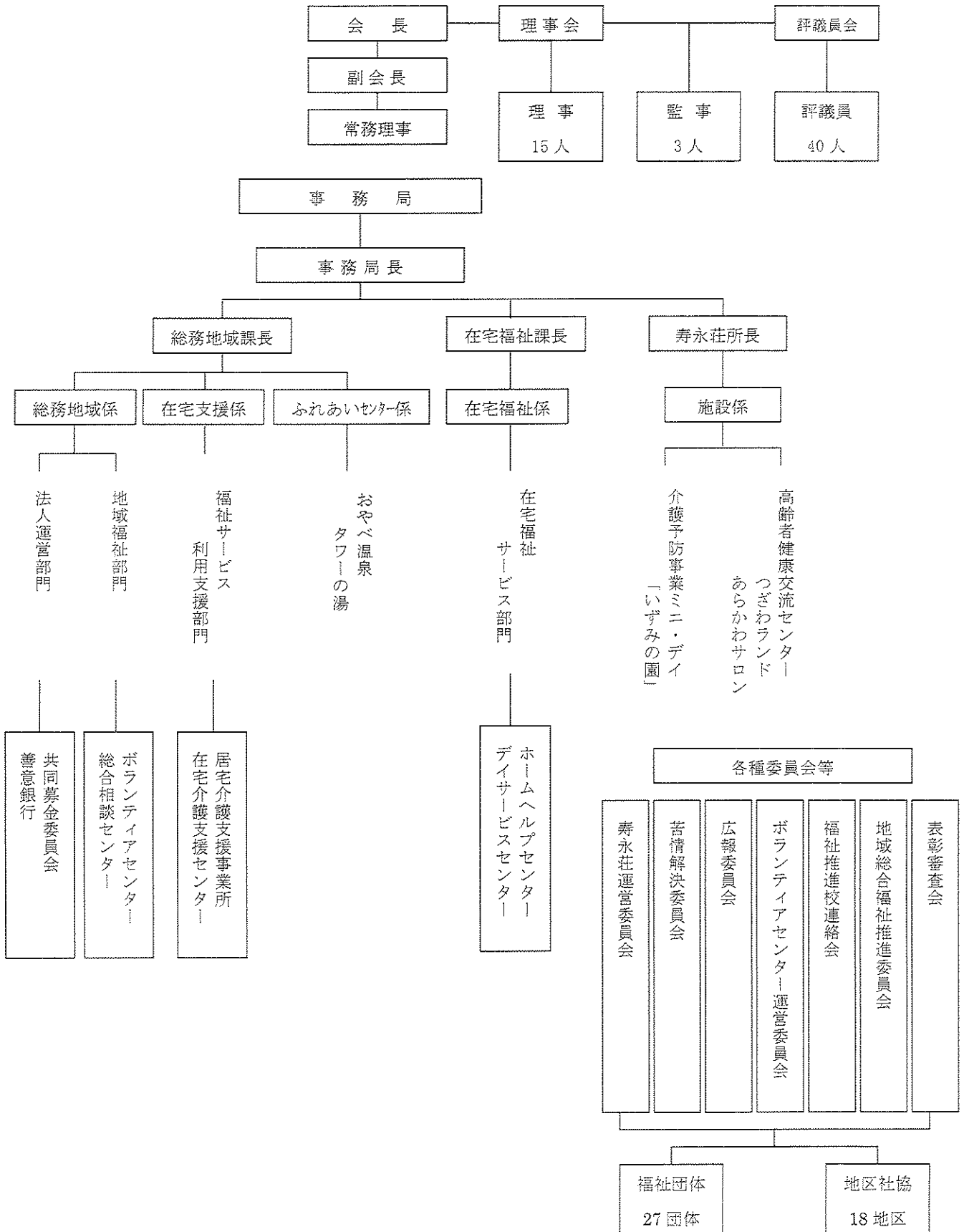

小矢部市社会福祉協議会 理事・監事名簿

(任期：平成29年6月14日～平成31年6月定時評議員会終了時)

役職名	氏名	選出基準・所属団体
顧問	宇佐見外行	学識経験者
会長	日光 久悦	学識経験者
副会長	藤田 国雄	地区社会福祉協議会代表 (菟波地区社会福祉協議会長)
副会長	川原 久俊	自治会連合会代表 (市自治会連合会長)
副会長	新明 壽夫	民生委員代表 (市民生委員児童委員協議会長)
理事	堀内 知行	地区社会福祉協議会代表 (松沢地区社会福祉協議会長)
理事	茶畑 三昭	地区社会福祉協議会代表 (水島地区社会福祉協議会長)
理事	加藤 邦子	民生委員代表 (市民生委員児童委員協議会)
理事	高橋 久雄	公民館代表 (市公民館連絡協議会長)
理事	中川美也子	ボランティア代表 (市ボランティア連絡協議会長)
理事	飛田 久子	女性団体代表 (市連合婦人会長)
理事	殿山喜美榮	長寿会連合会代表 (市長寿会連合会副会長)
理事	新明 政夫	企業代表 (市商工会長)
理事	嶋田 幸恵	学識経験者 (市身体障害者協会会長)
理事	深田 数成	社会福祉協議会事務局 (市社会福祉協議会事務局長)
監事	可部谷敏則	地区社会福祉協議会代表 (東部地区社会福祉協議会長)
監事	高瀬 孝治	学識経験者
監事	稲原 實	学識経験者

※社会福祉並びに保健衛生代表の理事1名が、平成31年3月31日付で
辞職されたため、4月1日現在の理事数は1名少ない14名です。

【平成31年4月1日現在】

評 議 員 名 簿

【任期：平成29年4月1日～令和3年6月開催定時評議員会】

区分 地区	1	2	3	4	5	6
	地区社協 代 表	民生委員 代 表	教育施設 代 表	関係職員 代 表	関係団体 代 表	学識経験者
西 部	大島 富雄	(中部民協) 掛作 芳昭	教育センター所長 渡辺 寿美	健康福祉課長 金岡 亨子	手をつなぐ育成会 辻 信明	自治会連合会 高田 勇
中 部	山崎 博司	(北部民協) 吉村 淳史	小・中学校長会 (石動中学校長) 川岸 直紀	社会福祉事務所次長 今井 保晴	身体障害者協会 福塚 英三	
東 部	平田由美子	(東部民協) 松本 陽子	教育委員会事務局長 砂田 克宏		母子保健推進連絡協議会 土田祐美子	
北 部	堤 知吉	(西部民協) 長田 雅男			母子寡婦福祉会 後藤喜美子	
南 部	田川 浩	(南部民協) 辻田 正雄			長寿会連合会 能 敏子	
南 谷	村上 保英				保健衛生協議会 得永 栄治	
埴 生	山本 善勝				児童クラブ 大家 芳夫	
松 沢	米永 準一				ボランティア連絡協議会 太田 長栄	
正 得	高瀬 俊之				医師会 西野 一晴	
荒 川	石丸 昇三				青年会議所 六谷 成伸	
若 林	高橋 義夫				企業・事業所 福岡 健	
子 撫	河合千枝子					
宮 島	中山 良一					
北蟹谷	榊 悟常					
津 沢	中島 克敏					
水 島	菊野 昌					
藪 波	中西 幹雄					
東蟹谷	多田 一夫					
計	18名	5名	3名	2名	11名	1名

【令和元年5月24日現在】

平成31年度 職員名簿

(平成31年4月1日現在)

部門名	役職名	氏名	備考
	事務局長	深田 数成	会計責任者、寿永荘所長、在宅福祉課長事務取扱
総務地域課	課長	太田 淳一	出納責任者、総務地域係長、ふれあいセンター係長事務取扱
総務地域係	主任	布目由紀子	在宅支援係兼務
	主任	八十島拓也	
	主事	杉谷誉志子	在宅支援係兼務
	主事	長太 裕以	ふれあいセンター係兼務
在宅支援係	主幹(介護支援専門員)	石原 春美	居宅介護支援事業所管理者、在宅支援係長事務取扱
	主任(介護支援専門員)	松井 美雪	
在宅福祉課			
在宅福祉係	係長	中川 千晴	デイサービスセンター
	主任	高田有希子	
	主任	岩崎 好美	
	介護職員	山本 和史	
	介護職員	下田 早季	
			ホームヘルプセンター
	主幹	西村 孝子	在宅福祉係長事務取扱、在宅支援係兼務
	主任(看護師)	眞田 幸江	
	主事	石黒香菜子	
寿永荘	主幹(所長代理)	吉田 香苗	

【小矢部市社会福祉協議会】 17名

平成31年度 非常勤職員数一覧

(平成31年4月1日現在)

部門名	人数	備考
総務地域課		
総務地域係	3	
在宅支援係	1	
ふれあいセンター係	10	
在宅福祉課		
在宅福祉係		
デイサービスセンター	8	
ホームヘルプセンター	11	
寿永荘		
介護予防事業ミニ・デイ「いずみの園」	6	
高齢者健康交流センター つぎわランド	4	
高齢者健康交流センター あらかわサロン	2	

【小矢部市社会福祉協議会】 45名